



**MINISTERO DELL'ISTRUZIONE**  
**UFFICIO SCOLASTICO REGIONALE PER IL LAZIO**  
**Istituto Comprensivo "Marta RUSSO"**  
Via I. Torsiello,57 -00128 ROMA ☎ 065061913- 50659063 fax 065061913  
- Codice fiscale 97199460581 -  
✉ RMIC8B1001@pec.istruzione.it - ✉ RMIC8B1001@istruzione.it -  
[www.icmartarusso.edu.it](http://www.icmartarusso.edu.it)

Circ. n. 14

Del 11/09/2021

Alle Famiglie  
A tutto il Personale

Oggetto: Indicazioni ingressi e uscite – Scuola dell’Infanzia

A completamento delle informazioni, già date, per l’avvio dell’anno scolastico 2021-22 si ribadiscono gli orari e si forniscono ulteriori indicazioni che permetteranno di disciplinare gli ingressi.

**ORARI**

<b>SEZIONI</b>	<b>Dal 14 settembre al 1 ottobre – orario ridotto</b>
<b>A – B</b>	<b><u>TRIGORIA</u></b> 1^ Turno: entrata dalle ore 8:30 alle ore 8:45 uscita dalle ore 13:00 alle ore 13:15
<b>C – D</b>	2^ Turno: entrata dalle ore 8:45 alle ore 9:00 uscita dalle ore 13:30 alle ore 13:45
<b>A – B</b>	<b><u>VALLERANO</u></b> 1^ Turno: entrata dalle ore 8:30 alle ore 8:45 uscita dalle ore 13:00 alle ore 13:15
<b>C – D</b>	2^ Turno: entrata dalle ore 8:45 alle ore 9:00 uscita dalle ore 13:15 alle ore 13:30

	<b>Dal 4 Ottobre - orario completo</b>
<b>A – B</b>	<b><u>TRIGORIA</u></b> 1^ Turno: entrata dalle ore 8:30 alle ore 8:45 uscita dalle ore 13:15 alle ore 13:30 (solo la sezione A) uscita dalle ore 16.00 alle ore 16:15 (solo la sezione B)
<b>C – D</b>	2^ Turno: entrata dalle ore 8:45 alle ore 9:00 uscita dalle ore 16:15 alle ore 16:30
<b>A – B</b>	<b><u>VALLERANO</u></b> 1^ Turno: entrata dalle ore 8:30 alle ore 8:45 uscita dalle ore 16.00 alle ore 16:15
<b>C – D</b>	1^ Turno: entrata dalle ore 8:45 alle ore 9:00 uscita dalle ore 16:15 alle ore 16:30

Per maggiori dettagli sulle modalità di Accoglienza per la prima settimana si rimanda alla circ. n. 3 del 9/9/2021

#### **INGRESSI INFANZIA TRIGORIA**

	<b>SEZIONI</b>	<b>INGRESSO</b>
PIANO TERRA	A	Ingresso/uscita: porta emergenza laterale a destra
	C	Ingresso/uscita: porte principali
PIANO TERRA	C	Ingresso/uscita: porta emergenza laterale a destra
	D	Ingresso/uscita: porte principali

### INGRESSI INFANZIA VALLERANO

	SEZIONI	INGRESSO
PIANO TERRA	A B	Ingresso/uscita: porte che dalle aule portano esterno
PIANO TERRA	C D	Ingresso/uscita: dal cortile circolare porte poste di fronte alle sezioni dell' Infanzia

Il Dirigente Scolastico  
Dott.ssa Gerardina Fasano  
( *firma autografa sostituita a mezzo stampa ex art.3 c.2 D.Lgs.39/93* )

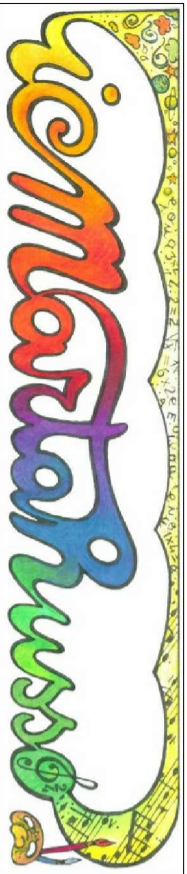

# PIANO DI ACCESSO

SCUOLA INFANZIA "TORSIELLO" PIANO TERRA

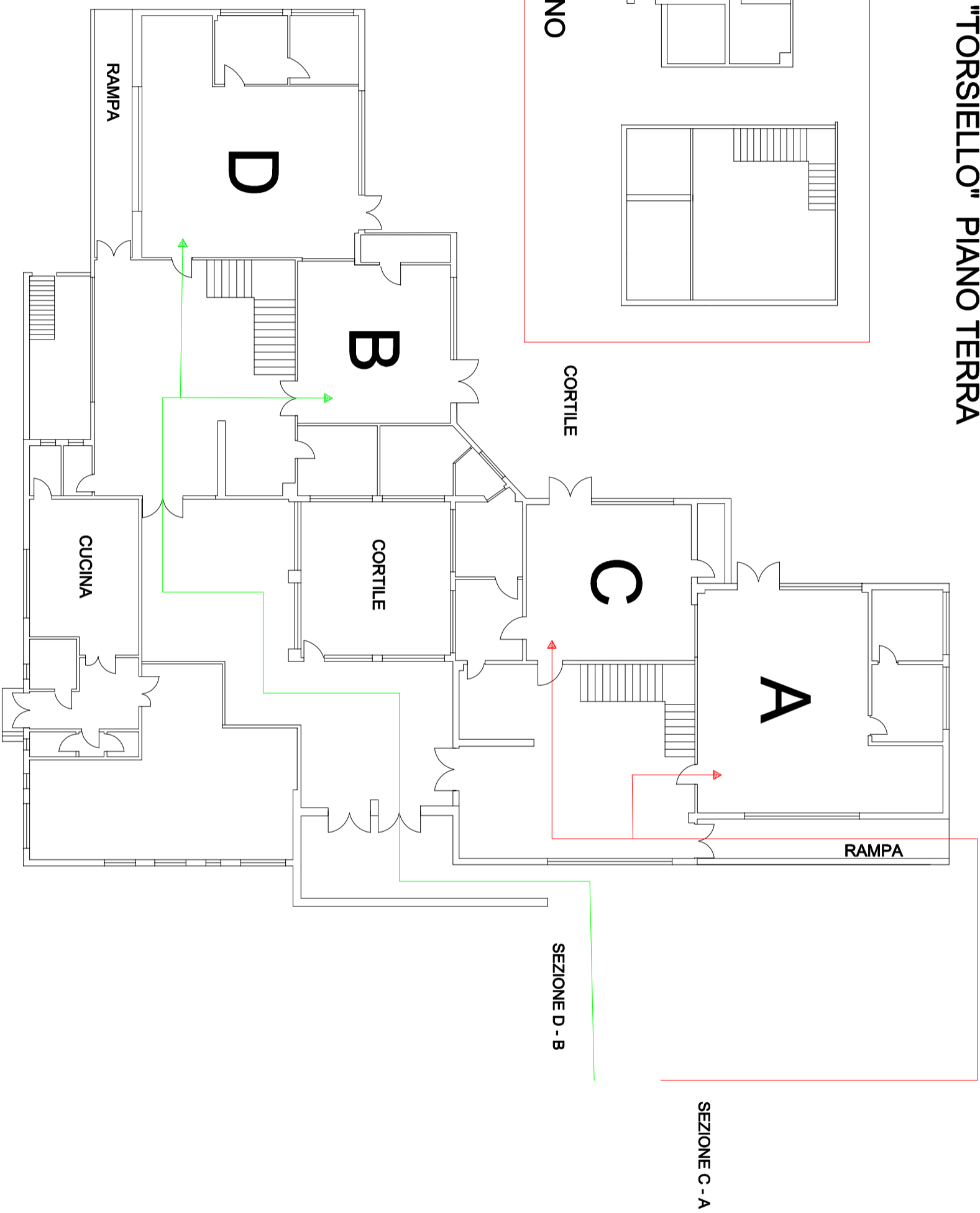
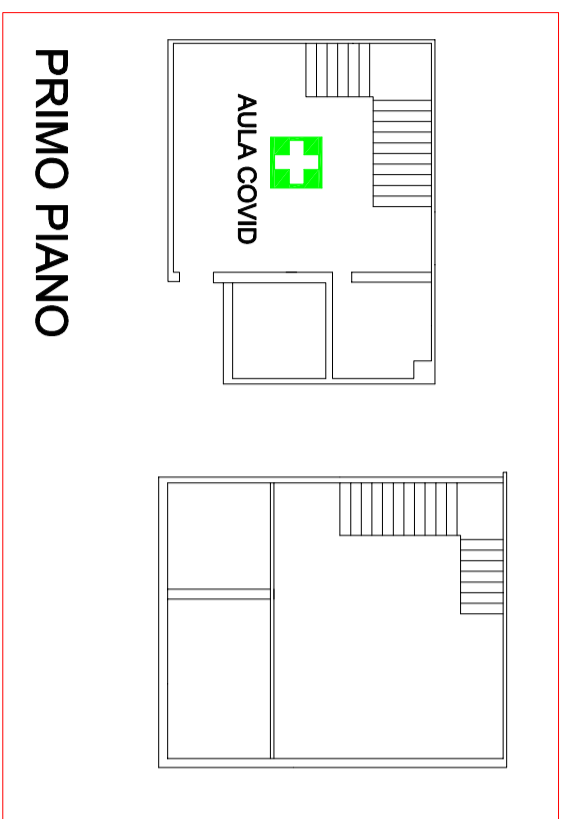

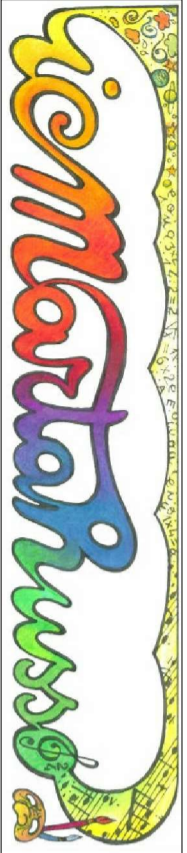

# PIANO DI ACCESSO

SCUOLA ELEMENTARE "VALLERANO" PIANO TERRA

